



INVENTAIRE des TUNNELS FERROVIAIRES de FRANCE

itff@hotmail.fr

FICHE TUNNEL

N° INVENTAIRE : 95052.1 **NOM :** Galerie de Prés de Mours

SECTION de LIGNE : Carrière des Prés de Mours (95)

COMMUNES : Entrée : Beaumont sur Oise (95) Sortie : Beaumont sur Oise (95)

COORDONNEES : Lambert II Etendu	X : 595,310	X : 595,360
	Y : 2459,930	Y : 2458,870

Altitude moyenne : 27 m

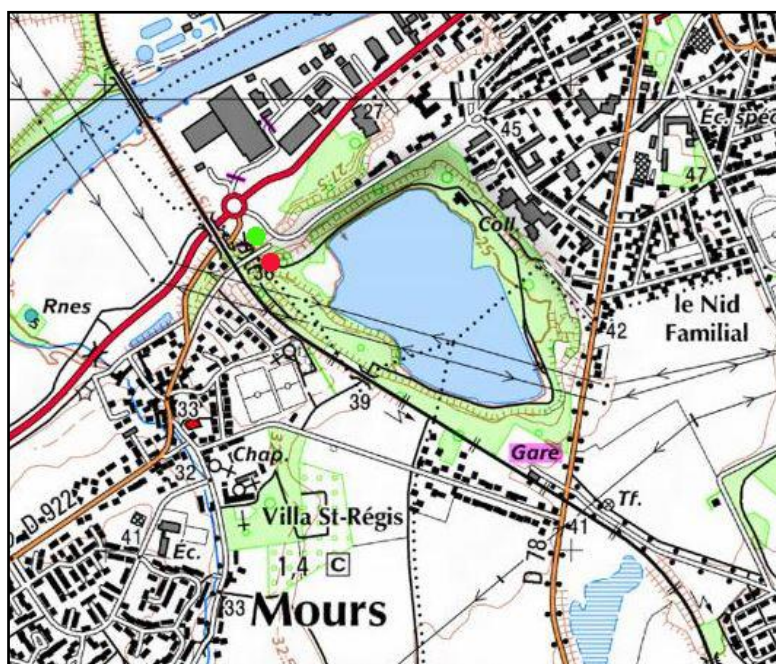

DONNEES TECHNIQUES :

Nature de l'ouvrage : Faux tunnel
Longueur estimée : 65 m
Nombre de voies : 1
Usage actuel : Usage privé et fermé
Etat général accès : Route
Etat général galerie : Bon

COMMENTAIRES :

Après avoir été abandonnée, l'excavation de l'ancienne carrière des Prés de Mours à Beaumont sur Oise est devenue un lac assez dangereux dans lequel plusieurs personnes se sont noyées. Puis il a été décidé de nettoyer cet endroit, de le clôturer et de l'aménager en base d'entraînement de la Fédération Française de Plongée Sous Marine. A cette fin, le faux tunnel du chemin de fer Decauville de la carrière a été réutilisé comme galerie d'accès à la base. Son entrée est fermée par des portes métalliques.

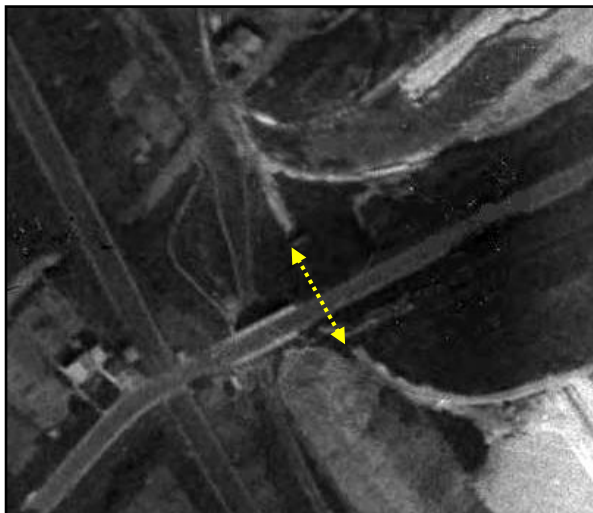

Deux vues aériennes d'époque du faux tunnel construit sous le remblai d'une route

ICONOGRAPHIE :

ENTREE

SORTIE

Une photo actuelle disponible pour l'instant.
Il ne tient qu'à vous...

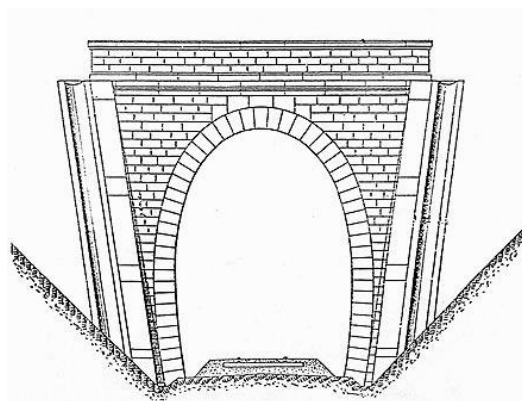

Quelqu'un a pris mon visage. Qui prendra mon derrière ?





La galerie bétonnée du tunnel



La sortie vue de l'intérieur

Si cette fiche comporte des erreurs ou des oublis, merci de nous le signaler.

★ ★ ★

Mise à jour de la fiche : 26/08/2023