



INVENTAIRE des TUNNELS FERROVIAIRES de FRANCE

itff@hotmail.fr

FICHE TUNNEL

N° INVENTAIRE : 81103.1 NOM : Tunnel de Costefer

SECTION de LIGNE : LE BOUISSAS (81) > MURAT SUR VEBRE (81)

COMMUNES : Entrée : Gijounet (81) Sortie : Gijounet (81)

COORDONNEES : Lambert II Etendu
X : 623,925 X : 623,961
Y : 1856,519 Y : 1856,544

Altitude moyenne : 690 m

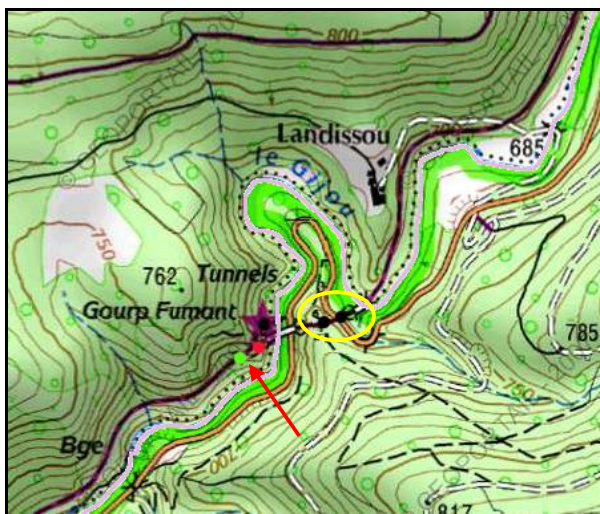

La flèche rouge indique le tunnel
Le cercle jaune indique le tunnel voisin de Gourp Fumant, n° 81103.2

DONNEES TECHNIQUES :

Nature de l'ouvrage : Vrai tunnel de percement
Longueur estimée : 43 m
Nombre de voies : 1
Usage actuel : Aménagé randonnée
Etat général accès : Pédestre bon
Etat général galerie : Bon

COMMENTAIRES :

Tunnel de l'ancienne ligne de chemin de fer à voie métrique Castres > Murat sur Vèbre.

Ce tunnel fait partie d'un bel ensemble constitué de deux tunnels et deux viaducs successifs, dans un cadre splendide, sur la Voie Verte du petit train de Gijounet > Lacaune.

ICONOGRAPHIE :

ENTREE



SORTIE



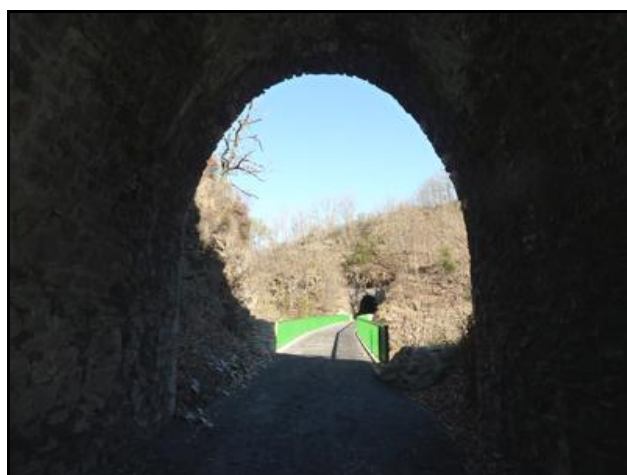

La sortie avec l'entrée du tunnel de Gourp Fumant de l'autre côté du viaduc



La belle galerie du tunnel vue depuis la sortie du tunnel



Ci-contre, l'entrée du tunnel avant aménagement de la voie verte

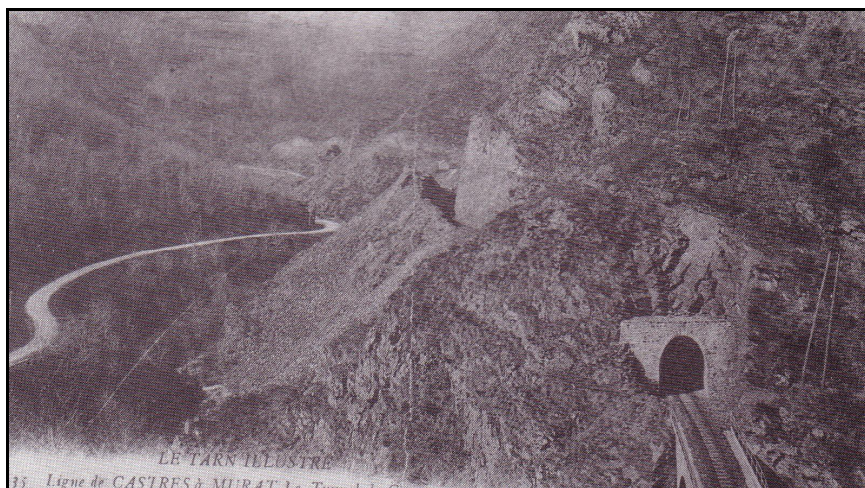

Sortie du tunnel de Costefer
et amorce du viaduc de Gourp Fumant du temps du petit train

Si cette fiche comporte des erreurs ou des oublis, merci de nous le signaler.

★ ★ ★